



INFORME DE  
EVENTO



# MORBILIDAD MATERNA EXTREMA

Periodo epidemiológico III. Popayán 2020



**49**

N° de casos  
notificados

¿Cómo se  
comporta el  
evento?

↓ **22.4%**

Con respecto al total de casos  
(residencia Popayán) del año  
anterior al mismo periodo  
epidemiológico.

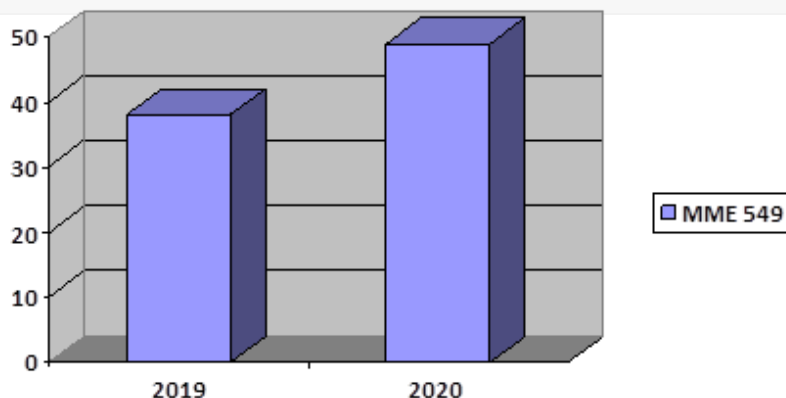

Comportamiento notificación casos de Morbilidad materna extrema, periodo epidemiológico III, Popayán 2019 – 2020

## Variables de interés.

Terminación de la  
gestación en cesárea.

**36.5%**

Pertenencia étnica  
"otros"

**100%**

Régimen subsidiado

**75.48%**

Régimen contributivo.

**14.28%**

## Comportamiento variables de interés



Primigestante

34.68%



Cabecera municipal

40.8%

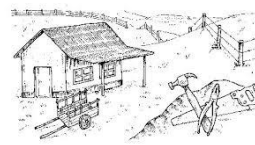

Centro poblado

16.32%



Zona rural dispersa.

42.84%



Entre 2 y 3 gestaciones

51%



4 o más gestaciones

14.28%

Grupos de edad

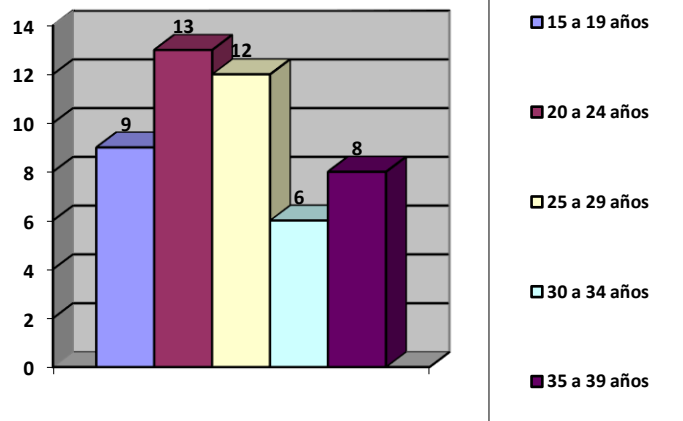

Comportamiento Morbilidad materna extrema, periodo epidemiológico III Popayán, 2020



INFORME DE  
EVENTO

# MORBILIDAD MATERNA EXTREMA



Periodo epidemiológico III. Popayán 2020

	<b>49</b>	<b>N° de casos notificados</b>
---	-----------	------------------------------------

## MECANISMO PROBABLE DE TRANSMISION.

Criterios de inclusión relacionados con enfermedad específica.

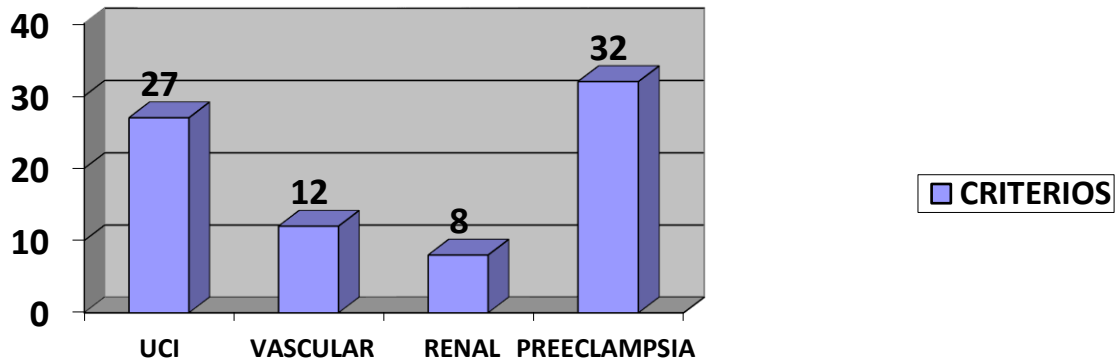

**HEYNER RODRIGUEZ CHACON**  
Vigilancia en Salud Pública  
Secretaria de Salud Municipal  
Popayán